

インフォメーション

各工場の入り口 こちらのれんが目印です。



観光案内、レンタサイクル

十日町市総合観光案内所
TEL / 025-750-1277
営業時間 / 9:00~17:00



観光協会HP



お申し込みはこちらどうぞ。

関連イベント情報



スタンプラリー & きもの参加で商品券ゲット!

お一人様1回限り / クロステン又はコラボメニュー提供店で使える商品券

スタンプラリー 500円分

きもの着用見学 1,000円分

スタンプラリー

きもの工場見学、コラボメニュー提供店、十日町市博物館TOPPAKUでゲットできるスタンプを3つ以上集めると商品券(500円分)をプレゼントします。さらに、商品券を獲得された方の中から抽選で10名様にきもの関連商品をプレゼント!

※工場見学の申し込みをされた方のみ参加できます。申し込みをされていない方は参加できませんのでご注意ください。
※工場見学のスタンプが1つ以上必要です。

きものを着用して参加しよう!!

きものを着用して工場見学に参加された方に、30名様限定で総合案内所(道の駅クロステン)にてプレゼント! きものレンタルショップもごさいますのでぜひご利用ください。

※方が工場内の染料等で衣服が汚れても、主催者側では一切の責任を負いかねますのでご了承ください。

第20回 きもの街のキルト展

きもの町・十日町市の中心市街地のお店や施設に色とりどりのキルトが展示されるイベントです。

開催期間 / 5月31日(金)~6月9日(日)



きもの展示施設



2階の展示スペースにて、「青柳のキモノ」の着物や帯、小物類もご覧いただけます。

株青柳 本店内
営業時間 / 9:30~17:00



振袖をはじめ伝統的工芸品「十日町明石ちぢみ」・訪問着・付下など多数取り揃え、十日町市ならではの伝統の技の商品をご覧ください。

きもの絵巻館
営業時間 / 9:30~18:00 ※月曜休館



コラボメニュー

十日町きものGOTTAKUをより盛り上げるため、イベントの期間中、下記店舗では限定メニューを提供しております。ぜひお立ち寄り下さい!

◆ごたく ◆越後十日町 小嶋屋本店
◆つまり食堂(クロステン内) ◆いこて ◆繁岡 田麦そば

染と織のワークショップ

初心者でも気軽に楽しむことができます。



・体験料…手織り(製き織り)体験 500円
型(罫すり)友禅体験 500円
きもの着用者は体験料無料
・開催日…6/1(土)、6/7(金)、6/8(土)
随時受付(一般の方の参加も可)
・体験時間…手織り体験 30分~40分
型友禅体験 5分~10分
・体験場所…クロステン1階ロビー
※16:00までに体験が終了可能な時間までの受付となります。
※各1名ずつの体験となります。

体験オプション

きもの工場でも染めや織りを体験いただけます。各店舗にて申し込みをしてご参加ください。



ハンカチの絞り染め体験

株青柳 明石工房(十日町市明石町18)
・体験料…お一人様 4,000円(税込)
・体験時間…30分程度
・お申し込み…TEL / 025-757-2171
※1週間前までにお申し込み下さい。



手織り体験・ハンカチ手描き染め体験

吉澤織物株 吉彩館2号館3階
おとぎの国美術館内(昭和1丁目8番地5)
・体験料…手織り 500円 ハンカチ手描き染め 1,100円
・体験時間…60分
・お申し込み…TEL / 025-757-9529(きもの絵巻館 受付)
※要予約です。
※入館料(大人500円・小中学生300円)が別途必要になります。
※織り体験のみ体験品後日お渡しのため送料が必要になります。
※16:00までにご入館ください。

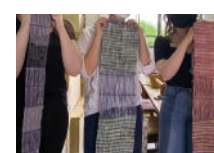

絹糸を使った織体験

高三商店(十日町市稲荷町2丁目70-23)
・体験料…1日体験 12,000円、半日体験 8,000円
・体験時間…1日体験 / 9:00~17:00
半日体験 / 9:00~12:00(午後半日も可能)
・お申し込み…TEL / 025-752-2530
※1週間前までにお申し込み下さい。

日本で唯一

きもの総合産地十日町が行う
きもの工場見学イベント

イベント概要

大好評をいただき、5回目を迎える工場見学イベント『~職人探訪~十日町きものGOTTAKU』を、今年5月30日(木)~6月1日(土)、6日(木)~8日(土)にかけて開催します。
きもの工場を期間限定で見学できる全国唯一の貴重な機会です。
目の前で繰り広げられる匠の技の数々を存分にご堪能ください。



工場見学スケジュール

企業名	見学内容	5月30日(木)		5月31日(金)		6月1日(土)		6月6日(木)		6月7日(金)		6月8日(土)	
		10:00 11:30	14:00 15:30	10:00 11:30	14:00 15:30	10:00 11:30	14:00 15:30	10:00 11:30	14:00 15:30	10:00 11:30	14:00 15:30	10:00 11:30	14:00 15:30
吉澤織物(株)	■ ■	15	15	-	-	-	-	-	-	15	15	15	15
(株)青柳	■	10	10	10	10	10	10	-	-	-	-	-	-
(株)関芳	■ /	-	-	-	-	-	-	10	10	10	10	10	10
(株)はぶき	■ /	10	-	10	-	-	-	-	10	-	10	-	-
(株)シルクワーク	■ /	-	10	-	-	-	-	-	-	-	10	-	-
(株)いつ和	■ /	8	8	8	8	8	8	-	-	-	-	-	-
(株)きものブレイン	/	10	10	10	10	-	-	-	-	10	10	10	10
(株)根茂レース	■	-	-	-	-	-	-	10	-	10	-	-	-
(株)ハビネス	/	-	-	-	-	-	-	3	-	3	-	-	-
高三商店	T	-	-	-	-	-	-	-	6	-	6	-	6

※見学内容: 織=■ 染=■ 加工=/ その他=T 見学受入人数: 数字

申し込み

参加には申込サイトからの登録が必要です。また、一般の方向けの工場見学イベントですので同業他社のお申込みはご遠慮願います。



5/19日 締め切り

事前予約制 参加無料

お問い合わせ

十日町きものGOTTAKU実行委員会事務局
(十日町市役所 産業政策課)
TEL: 025-757-3139 (平日9:00~17:00)

十日町市への
交通案内



Instagram

Q #十日町きものgottaku

Facebook

Q ~職人探訪~十日町きものGOTTAKU

2024年

5/30 木

5/31 金

6/1 土

6/6 木

6/7 金

6/8 土

知ると
もつと
好きになる。

~職人探訪~
十日町
きもの
GOTTAKU



事前予約制

ホームページ



きもの総合産地
新潟県十日町市の
きもの工場を見学できる
特別な6日間。

主催 十日町きものGOTTAKU実行委員会



職人の技にふれる 特別な6日間。

工場見学案内マップ

古くから織物の技術と文化を育み革新を続けてきた十日町。工場見学やきもの展示、限定のコラボメニューを堪能して、十日町にあふれる「きもの魅力」「伝統を引き継ぐ職人の技」「きものに関わる人の熱い思い」を感じていただきたいと思います。



きものGOTTAKU HP 見学マップ

1 きもの絵巻館

■所在地
十日町市寿町3丁目2番地15
・きもの関連商品の販売
・営業時間 9:30 ~ 18:00



2 おとぎの国美術館

■所在地
十日町市昭和町1丁目8-5
・きもの関連商品の販売
・営業時間 9:30 ~ 16:30



3 ふりそでchic 十日町店

■所在地
十日町市袋町中39
・きもの、振袖レンタル
8,000円 ~ 198,000円 ※要予約
・営業時間 9:00 ~ 18:00



4 きものレンタルショップ いつ和本町店

■所在地
十日町市神明町352番地7
・きもの振袖レンタル 29,800円 ~ ※要予約
・着付け小物の販売
・営業時間 10:00 ~ 18:00

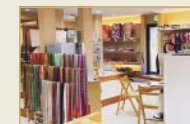

5 遊楽市

■所在地
十日町市本町6の1丁目71番地26
道の駅「クロステン」1階
・きもの関連商品の販売
・営業時間 9:30 ~ 18:00

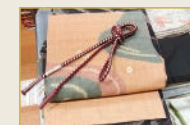

6 高三商店 イトイト

■所在地
十日町市稲荷町2丁目70-23
・きもの関連商品の販売
・営業時間 9:00 ~ 17:00



7 和の風

■所在地
十日町市千歳町3丁目7番地10
・きもの関連商品の販売
・営業時間 10:00 ~ 18:00



きもの工場見学

1 よしざわおりもの 吉澤織物(株)

●見学工場所在地
十日町市昭和町1丁目8-5 (昭和町工場)
明石ちぢみをはじめとする織りのきもの、雅やかな染のきもの、両方を一貫生産体制で創る総合きものメーカーです。



スタンプ

2 あおやぎ 株青柳

●見学工場所在地
十日町市明石町18番地 (工房)
「染め」「絞り」「友禅」「刺繍・箔」多くの職人の手を経て継承された一流の伝統技術がここに 있습니다。



スタンプ

3 せきよし 株関芳

●見学工場所在地
十日町市山本町5丁目873番地1 (本社)
創業100年のきものメーカー。その中で培ってきた友禅、金彩加工技術を用い、真摯に職人たちが物作りに取り組んでいます。



スタンプ

4 株はぶき

●見学工場所在地
十日町市四日町1735-1
確かな人材・技術・知識を用いて「染め」「きものアフターケア」「きもの物流管理」の3事業を主軸に展開しています。



スタンプ

5 株シルクワーク

●見学工場所在地
十日町市明石町8番地
友禅の蒸し水洗加工、生地の精練や染色加工、袖・お召の仕上加工、撥水加工などの委託を全国から受けています。



スタンプ

6 株いつ和

●見学工場所在地
十日町市中屋敷464 (きものピア事業部)
匠の染め味、江戸紅型の染めや、きもの洗い、しみ抜き、金彩加工など製造からお手入れまでの総合加工をしています。



スタンプ

7 株きものブレイン

●見学工場所在地
十日町市高田町6丁目510-1 (本社工場)
しみ抜き・色ヤケ修正・箔修正・紋入れ・縫製など、高度な職人の技を集結させた、きもの総合加工の会社です。



スタンプ

8 株根茂レース

●見学工場所在地
十日町市八幡田町465-1
レースのきものを作るという大きな夢から始まったレース事業。現在では国内トップブランドのインナー・アウターの刺繍レースを生産している会社です。



スタンプ

9 株ハビネス

●見学工場所在地
十日町市明石町16番地
きもの・ドレス・小物一式のメンテナンスから配送までワンストップで提供する企業です。



スタンプ

10 たかさんしょうてん 高三商店

●見学工場所在地
十日町市稲荷町2丁目70-23
撚糸業は織物にとって重要なタテ糸・ヨコ糸を作る仕事。その技術を生かし、編み・織りも楽しめる太い絹糸も作っています。



スタンプ

スタンプラリー

景品交換場所 道の駅 クロステン十日町
■住所
十日町市本町6の1丁目71番地26 TEL : 025-757-2323

／スタンプを3つ以上集めて景品をGET！

コラボメニュー提供店 画像はイメージです。実際の商品とは内容が一部異なる場合があります。

1 ごったく

●所在地
十日町市本町6の1丁目408番地1
越後妻有里山プレートランチ 1,500円(税込)



2 越後十日町 小嶋屋本店

●所在地
十日町市本町4丁目16番地1
きものごったく御膳 1,500円(税込)



3 つまり食堂(クロステン内)

●所在地
十日町市本町6の1丁目71番地26
カツ煮御膳 1,500円(税込)



4 いこて

●所在地
十日町市本町5丁目39番地6
十日町きものばふえ 1,300円(税込)



5 繁蔵 田麦そば

●所在地
十日町市駅通り237番地1
きものGOTTAKU そば御膳 1,500円(税込)



歴史・文化展示施設

とこまちしほくぶつかん 十日町市博物館 TOPPAKU
●所在地
十日町市西本町一丁目448番地9
十日町市の織物の歴史を紹介。国宝火焰型土器も必見。



別途入館料が必要です。 ※GOTTAKUの参加者は割引あり(600円→500円)
開館時間 / 9:00~17:00 (最終入館16:30)



スケール 500m