

ART SPLASH!!!

アートスプラッシュ

tokamachi no natsu, art ga tobichiru 2 days.
yutaka na mizu to art womijika ni.
tanoshii natsu no omoide wo tsukuttene.

2023-08-13 sun - 14 mon
10:00 - 16:00
越後妻有交流館キナーレ

ART SPLASH!!!

- アートが飛び散る夏休み -

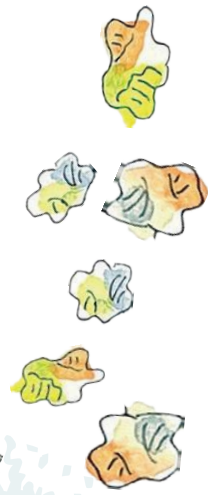

空の池で水合戦!

- 水遊びしながら フラグを集めよう -

10人ずつ 2チームの対抗戦!

- | | |
|---------------|---------------|
| ① 10:30-10:40 | ⑤ 13:30-13:40 |
| ② 10:50-11:00 | ⑥ 14:00-14:10 |
| ③ 11:30-11:40 | ⑦ 14:30-14:40 |
| ④ 13:00-13:10 | ⑧ 15:00-15:10 |

カラフルスプラッシュ体験!

ビニールフラッグを作ろう

10:00 - 12:00 / 13:00 - 15:00

対象: 5歳以上

大ーきな
水性ペンキで
ペタペタペイント。
汚れてもいい格好で
ご参加ください。



SUP 体験

1回 20分・同乗2人まで
最終受付: 15:00

とおかまちミチクサマルシェ

- 13のお店とキッチンカーが出店 -

Omake

[雑貨]

やまねこ工房

[雑貨]

Nicori

[アクセサリ]

Tesoro M

[アクセサリ]

INORI キャンドル

[キャンドル/ドライフラワー]

Joliecoton

[布小物]

Zaba

[アクセサリ]

michi+/道

[ニット小物と陶器]

えとせとら明

[ハンドメイド布小物]

3ku koyanagi

[アクセサリ]

氷屋 かき久

[かき氷]

コネルキッチン

[ハンバーグ]

ひなたぼっぽ

[エッグワッフル]

まつだい「農舞台」

<https://matsudai-nohbutai-fieldmuseum.jp/>

ワークショップ開催中!

竹音琴作り
ペットボトル風車づくり

11:00 - 15:00

場所: まつだい「農舞台」ピロティ

※こちらはキナーレでの開催ではありません

8/13(日) 14(月)
10:00 - 16:00

12:00 - 13:00 はお昼休み ☺

駐車場のご案内

駐車場の収容台数には限りがあります。
お乗り合わせ、または、公共交通機関ご利用
ご協力をお願いします。

- | | |
|-----------|------------|
| P1 | クロステン第1駐車場 |
| P2 | クロステン第2駐車場 |
| P3 | 立正佼成会十日町教会 |

