十日町雪まつり 検索

主催 十日町雪まつり実行委員会
新潟県十日町市旭町251番地17 十日町市総合観光案内所内

後援 新潟県

Snow Rich. Tokamachi!

注目会場

# まちなかスノーパーク

MACHINAKA SNOW PARK

十日町雪まつりは、昭和25年に「雪を友とし、雪を楽しむ」という地元住民たちの想いからはじまり、親しまれてきました。3年ぶりの開催となる第74回十日町雪まつりは、その想いを胸に新たな形で開催します！コンセプトは、“雪の白に明日を描く”。今回のメインエリアとなる『まちなかスノーパーク（西小学校グラウンド）』では、雪遊びやあったかグルメなど、雪とふれあえるコンテンツが盛りだくさん。駅を起点に楽しめるひろばや、市民手づくりの『雪の芸術作品』も必見。フィナーレには、信濃川沿道で色鮮やかな『虹雪花火（にじゆきはなび）』が打ち上がり、冬の夜空を彩ります。大人も子どもも、十日町市の冬を思いっきり楽しもう！

駅を起点に歩いて楽しめるよ♪

## メインエリア

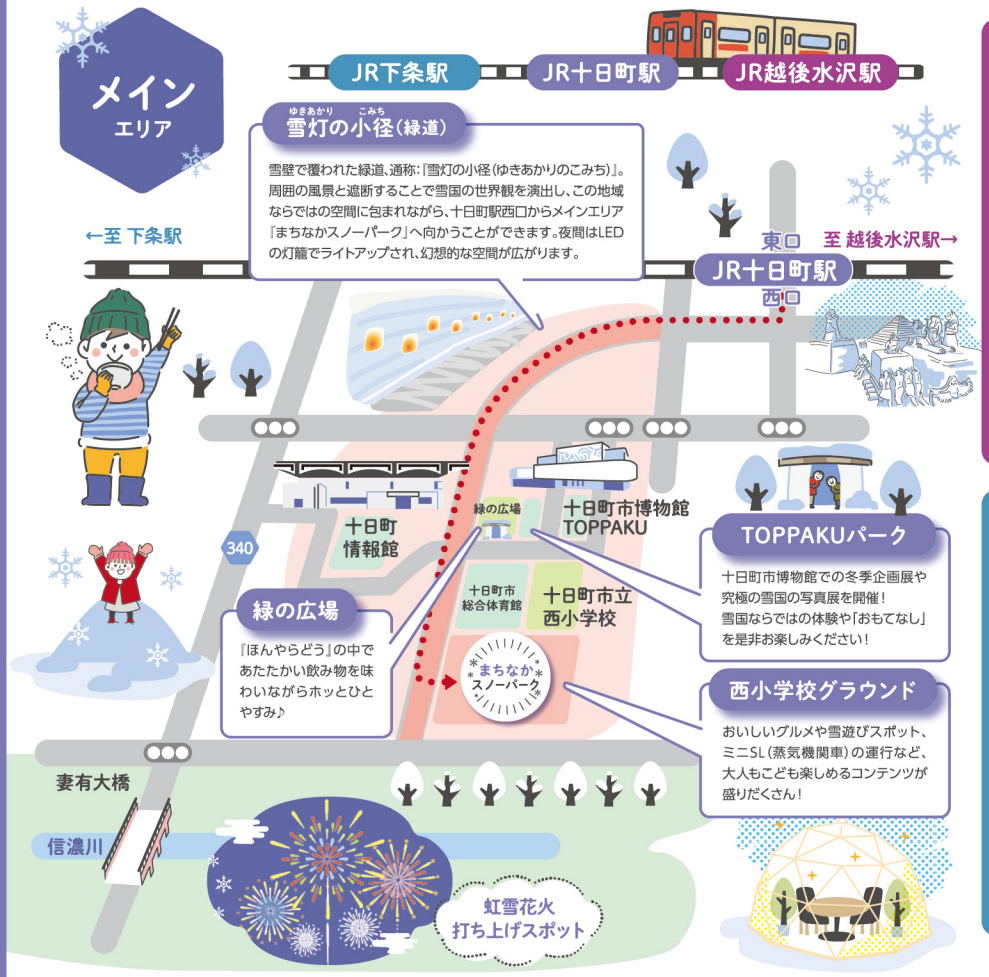


### 雪灯の小径（ゆきあかりのこみち）（緑道）

雪壁で覆われた緑道、通称：「雪灯の小径（ゆきあかりのこみち）」。周囲の風景と遮断することで雪国の世界観を演出し、この地域ならではの空間に包まれながら、十日町駅西口からメインエリア『まちなかスノーパーク』へ向かうことができます。夜間はLEDの灯籠でライトアップされ、幻想的な空間が広がります。

### 緑の広場

『ほんやらどう』の中であたたかい飲み物を味わいながらホッとひとやすみ♪

### TOPPAKUパーク

十日町市博物館での冬季企画展や究極の雪国の写真展を開催！雪国ならではの体験や「おもてなし」を是非お楽しみください！

### 西小学校グラウンド

おいしいグルメや雪遊びスポット、ミニSL（蒸気機関車）の運行など、大人もこども楽しめるコンテンツが盛りだくさん！

## 越後水沢駅 エリア

### 水沢雪まつりひろば

住民や地元の商工会など、一体となり総出で創り上げる「水沢雪まつりひろば」。おいしいグルメや見ごたえある雪像はこの地域ならでは。



## 下条駅 エリア

### 田舎のひろば

地元の人達のあったかい笑顔。それは今も昔も変わらない。「田舎のひろば」で遊んで、笑って、たくさん食べて。一息ついたら雪像をみんなで見に行こう！



## 雪の芸術展

市民手づくりの「雪の芸術作品」は、十日町雪まつりの原点であり、多くの市民の方が制作に携わっています。今回は約40点の雪の芸術作品が市内各地に制作されます。それぞれの地域で趣向を凝らした作品を是非現地でご覧ください。

**雪の芸術展　表彰式**　18:15頃～

## 虹雪花火（にじゆきはなび）

十日町雪まつりのコンセプト「雪の白に、明日を描く」をイメージとした色鮮やかな「虹雪花火（にじゆきはなび）」が十日町市の夜空を彩ります。

**打ち上げ時間**　18:50～19:15

## SNSフォトコンテスト

### #雪とある日のとおかまち2023

世界有数の豪雪地である十日町市の冬は、大変なことも多いけれど楽しいこともいっぱい！雪だるま作り、かまくら作り、スキー等、雪を楽しんでいる日常の様子をInstagram（インスタグラム）でどしどしご応募ください！

**応募期間**　2月11日（土）～2月28日（火）

**応募方法**

1. ご自身のInstagram公開アカウントで、十日町雪まつりの公式アカウント@tokamachi_snowfesをフォロー ※準備中
2. 十日町市内で雪を楽しむ様子をパシャリ！
3. 「#雪とある日のとおかまち2023」のハッシュタグをつけてInstagramに写真を投稿しよう！

※受賞された方にはInstagramダイレクトメッセージで連絡します。
※必ずアカウントを「公開」設定にしてください。

令和5年1月11日時点の情報です。最新情報は十日町雪まつり公式HPをご覧ください。

十日町雪まつりHP
https://snowfes.jp/


**十日町雪まつり実行委員会事務局**
〒948-0079 新潟県十日町市旭町251番地17 十日町市総合観光案内所内
TEL.025-757-3100　FAX.025-757-2285
E-mail snowfes@city.tokamachi.lg.jp


FMとおかまち 生特番！78.3MHz
当日はFMとおかまちのラジオで生特番放送。現地の様子をリアルタイムで味わえますのでぜひお楽しみください！